

9178_862_05_925_Steinhuder_Straße

29.05.2026

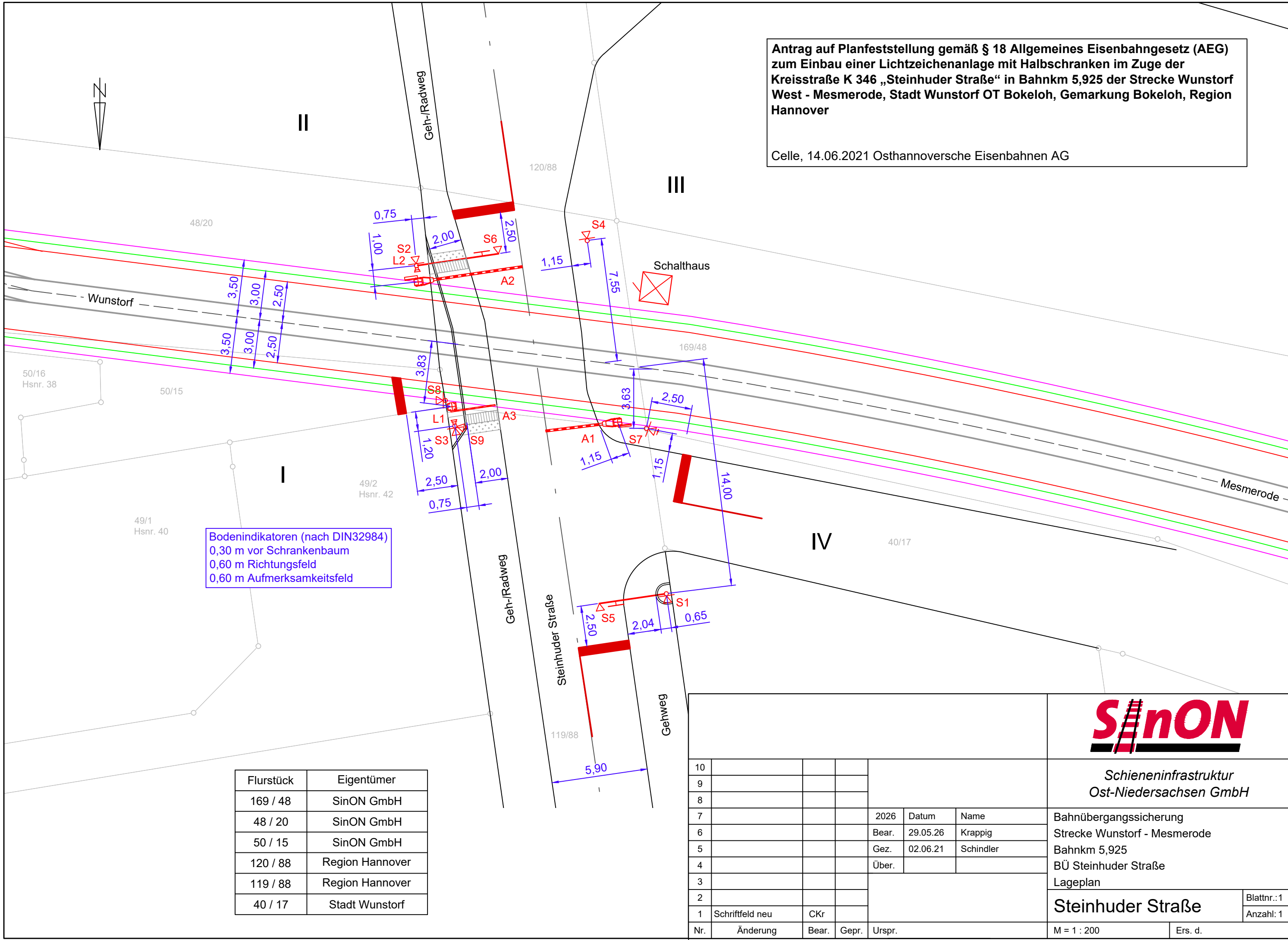

Antrag auf Planfeststellung gemäß § 18 Allgemeines Eisenbahngesetz (AEG)
zum Einbau einer Lichtzeichenanlage mit Halbschranken im Zuge der
Kreisstraße K 346 „Steinhuder Straße“ in Bahnkm 5,925 der Strecke Wunstorf
West - Mesmerode, Stadt Wunstorf OT Bokeloh, Gemarkung Bokeloh, Region
Hannover

Celle, 14.06.2021 Osthannoversche Eisenbahnen AG

Bodenindikatoren (nach DIN32984)
0,30 m vor Schrankenbaum
0,60 m Richtungsfeld
0,60 m Aufmerksamkeitsfeld

Flurstück	Eigentümer
169 / 48	SinON GmbH
48 / 20	SinON GmbH
50 / 15	SinON GmbH
120 / 88	Region Hannover
119 / 88	Region Hannover
40 / 17	Stadt Wunstorf

								
							Schieneninfrastruktur Ost-Niedersachsen GmbH	
10							Bahnübergangssicherung Strecke Wunstorf - Mesmerode Bahnkm 5,925 BÜ Steinhuder Straße Lageplan	
9								
8								
7								
6				2026	Datum	Name	Steinhuder Straße	
6				Bear.	29.05.26	Krappig		
5				Gez.	02.06.21	Schindler		
4				Über.				
3							Anzahl: 1	
2								
1	Schriftfeld neu	CKr						
Nr.	Änderung	Bear.	Gepr.	Urspr.	M = 1 : 200		Ers. d.	